

笑顔

TAKE FREE

ご自由にお持ち
帰りください

いっぱい

春号

2024年5月
第76号

発行・編集



福島生協病院広報委員会
広島市西区福島町丁目24番7号
TEL: 082-292-3171 (代)
<http://www.hch.coop/fukushima/>



各診療科紹介 (健診センター)

福島生協病院 健診センター 副主任 土田 友子

福島生協病院は2月に眼科、3月に婦人科を閉科しました。新年度の4月を迎えるにあたり、健診業務への影響やご心配の声をいただくこともありましたが、各方面のご協力のもと、新たな形式で健診を継続していくこととなりました。眼科系の検診は、かつての婦人科診察室に新たに健診専用の検査室を設けます。婦人科の検診は、指定の契約団体に所属する方を対象に、提携の医院で検査を実施します。保険診療を行う専門の医院で実施するので、精密検査への流れがスムーズになります。

また協会けんぽに加入する被保険者の健診は、付加健診（節目の年齢における詳細な健診）の対象者が拡大されます。この健診には眼底検査がありますので、健診センターからアクセスのよくなった検査環境により多くの受診者様にスムーズな流れで健診を受けていただけることとなります。

このようにさまざまな変化に対応し、よりよい受診環境をご提供できるよう、気持ち新たに新年度を迎えております。



当院の理念・基本方針

●基本理念●

私たちは、患者さんの立場に立った無差別平等の医療を実践します。

基本方針

1. インフォームドコンセント（説明と意思決定）を重視し、患者さんから信頼される医療を提供します。
2. 安心・安全な医療を提供するため、職員教育・研修を通じて、医療、介護、福祉の向上につとめます。
3. 地域の人々とともに、医療・介護・福祉のネットワークづくりをすすめ、地域医療の充実につとめます。
4. 全職員がSDH（健康の社会的決定要因）の視点を持ち、平和で安心して住み続けられるまちづくりに取り組みます。
5. 健全な病院運営のもと、全職員が生き生きと働く病院を目指します。

新任医師ご挨拶



内科医 清平 国主

初めまして。昨年12月に内科常勤勤務となりました清平国主と申します。若い頃はご高名な先生方の下で胃癌、胃潰瘍の背景粘膜、萎縮性胃炎の知見と血清ペプシノーゲン値を用いた胃の集団検診に関する研究をしておりました。この研究は既に体系化され、日常の内視鏡診断、企業、地域健診で実践され、欠かせぬ常識となりました。私は当時事情もあり第一線を退きましたが、今では考えられない誤った選択でございました。

入院では主に回復期リハビリテーション病棟を、外来では外来（初診、再診）、救急外来、上部消化管内視鏡検査、人間ドックを担当しております。この歳で毎日院内を駆け回っております。今後どれだけ体力が持つのか分かりませんが、遅ればせながら自分のフィールドに戻ってきたなと感じています。素晴らしい上司にも恵まれ、最新の知見、新しい刺激を賜り大変感謝しております。

急性期基幹病院医師の皆様が懸命に守られた命をリハビリにて発症前の機能回復に努めます。平素より大変お世話になっております開業医の皆様のご紹介には全力で応えたいと存じます。

外来、人間ドックでは生活習慣病が指摘され、なお未治療の皆様に治療の大切さ有益さを啓蒙しております。「高血圧と診断されても減塩、降圧薬の服用にて十分に降圧されればチャラです。100年後に脳卒中になるんだったら、私を許してもらえるでしょ？」の言葉でお待ちしております。

福島生協病院の外来、健診部門にお越し頂ければーと存じます。どうぞよろしくお願い致します。

新入初期研修医 自己紹介



初期研修医 稲垣 英樹

皆様、初めまして。今年度より入職させていただきました、初期研修医の稲垣英樹です。高校まで広島で、東京の帝京大学出身です。大学の部活ではゴルフ部に所属しており、プライベートでも北海道から沖縄まで、機会があればラウンドしておりました。今後は広島のゴルフ場を開拓していきたいです。また、手洗い洗車をすることにこだわっており、丁寧に2時間ほどかけて洗っています。冬場は地獄で、ガソリンスタンドの方の凄さを実感しております。

医師となってまだ日が浅いですが、少しでも早く地域の力になれるよう、日々精進してまいります。今後とも皆様のご指導ご鞭撻のほど、よろしくお願い致します。

医師となってまだ日が浅いですが、少しでも早く地域の力になれるよう、日々精進してまいります。今後とも皆様のご指導ご鞭撻のほど、よろしくお願い致します。

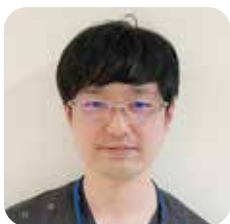

初期研修医 和田 晃一

皆様はじめまして。今年度研修医として入職させていただくこととなりました、和田晃一と申します。高校卒業まで広島で過ごした後、進学を契機に岡山で一人暮らしをし、昨年広島に戻りました。駅前や市内が大きく変わっており驚いております。

趣味は珈琲で、現在市内の豆のショップを開拓中です。市内でおすすめのお店がありましたらお教えいただけると幸いです。またコロナ禍と試験勉強で運動不足となっているため、研修生活のための体力づくりもかねて運動もしたいと思っております。

実臨床はまだ右も左も分からない身ですが、できることを着実に増やしていくために日々を過ごしていきたいと思っておりますので、何卒よろしくお願い致します。

放射線科 CT 装置の入れ替え

放射線科 科長 住吉 浩信

3月にCT装置が更新されました。16列CTから80列CTとなりました。数が16から80へ変わりましたが、どう変わったのかご説明します。

キヤノン製 Aquilion Lightning / Helios i Edition
(アキュリオン ライトニング ヘリオス アイ エディション)

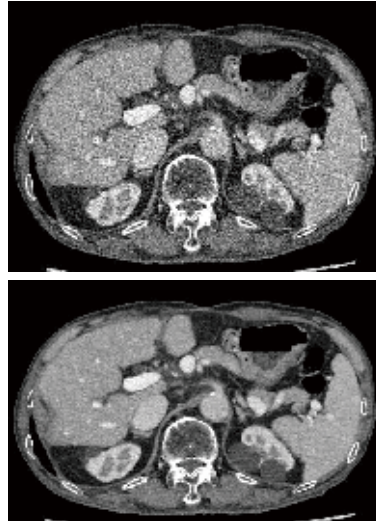

従来 CT

80列 CT

ノイズを低減しながら、粒状性・空間分解能も維持し被ばく線量も低下

- 特徴
- ① 息止め時間が短くなりました。胸のCTで15秒から5,6秒程度に短縮。
 - ② 被ばく線量が半分以下に減ります。(体厚によりX線量調節ができ、ノイズ低減によるX線量低減が可能)
 - ③ 画質が向上します。(システム開発段階でAIを使用し、ザラツキを抑えながら高画質を実現しています。)
 - ④ 金属(人工関節など)が入った箇所も診断しやすくなります。(素材によります)
- 被ばく線量を減らしながら、高精細な画像を提供して画像診断の一端を担っていきたいと思います。

眼科・婦人科 閉科のお知らせ

この度、2024年2月末に眼科、3月末に婦人科を閉科いたしました。
開設して以来、ご紹介いただきました医療機関の皆様には、心よりお礼申し上げます。
患者の皆様及び医療機関の皆様には大変ご不便、ご迷惑をおかけいたしますが、何卒ご理解のほどよろしくお願い申し上げます。



Q 生協の組合員でないと診てもらえないのでしょうか。

A. 組合員でなくても、どなたでも受診いただけますが、ぜひ組合員加入をお願いいたします。

Q 生協の組合員なら診療費が割引されますか。

A. 保険診療に関しては、厚生労働省が定めるルールに則って計算しているため、組合員かどうかで変わるものではありません。ただし自費診療(予防接種や健康診断など)に関しては、一部組合員料金を設定しているものもあり、その場合は一般の方(組合員でない方)よりも安くなる場合があります。

Q 紹介状がないとお金がかかると聞いたのですが、どうすればいいですか。

A. 当院では紹介状がないからといって別途料金をいただくことはありませんが、前医での治療内容や服薬状況などがわかるものをお持ちいただいたほうが、スムーズに診療が進む場合があります。

福島生協病院外来診療体制表

当院では一部、大学病院からの医師派遣を受けて診療を行っています。

※学会出席等で休診や医師の交代の場合があります。電話（病院）082-292-3171

2024年4月1日現在

		受付時間 / 診察開始時間		月	火	水	木	金	土
内科	午前	【受付時間】8:30~11:45 【診察開始】9:00~	初再診	清 平	柴 田	柴 田	清 平	神 尾	直江 (第1・3・5週)
			初再診	橋 本	橋 本	橋 本	神 尾	橋 本	交替 (第2・4週)
			初再診	神 尾	松 原	神 尾	濱 本	田中(千)	大 学
			初再診	/	/	田中(千)	/	/	/
		【受付時間】8:30~11:45 【診察開始】9:00~	予 約	高 岡	高 岡	大 津	大 津	大 津	交 替
			予 約	多比良	多比良	高 岡	高 岡	多比良	/
			予 約	保手浜	飯 田	藤 原	多比良	山 脇	/
			予 約	/	/	山 脇	藤 原	/	/
	午後	【受付時間】13:30~16:30 【診察開始】14:00~	初再診	/	/	/	神 尾	橋 本 ※診察14:30~	/
			予 約	多比良	大 津	山 脇	藤 原	高 岡 (ペアスメーカー)	/
			予 約	飯 田	保手浜	/	叶	多比良	/
			予 約	山 脇	山 脇	/	/	山 脇	/
【受付時間】16:30~18:00 【診察開始】17:00		予 約	/	/	/	藤 原 (予約・不定期)	/	/	

※初再診希望の方へ…初診の患者様は基本的に初再診の医師が対応いたします。そのため、ご希望に沿えない場合がございますが、ご了承ください。
※内科専門外来診療予約ご希望の方へ…初診時は一般外来（初再診外来）をご利用いただき、専門外来予約希望の旨、担当医師にご相談ください。

外科	午前	平日 【受付時間】8:30~11:45 【診察開始】9:00~	初再診	宮 庄	田 代	宮 庄	北 口	大 森	交 替 受付 9:30~ 診察 10:00~
		土曜日 【受付時間】9:30~11:45 【診察開始】10:00~		/	/	/	/	/	
	午後	【受付時間】13:45~16:00 【診察開始】14:00~	初再診	/	/	/	田代 (肛門科)	/	/

整形外科	午前	【受付時間】8:30~11:45 平日【診療時間】9:00~ 土曜【診療時間】9:30~	初再診	長谷川	杉 本	長谷川	有 村	有 村	交 替 (第2・3のみ)
			予 約	杉 本	/	/	杉 本	長谷川	
			予 約	有 村	/	/	/	/	

耳鼻咽喉科	午前	【受付時間】8:30~11:45 【診察開始】9:00~	初再診	大 学	/	/	大 学	/	大 学
-------	----	---------------------------------	-----	-----	---	---	-----	---	-----

※休診となることがあります。事前にお問い合わせをお願いします。

皮膚科	午前	【受付時間】8:30~11:45 【診察開始】9:00~	予約制	大 学	/	/	/	大 学	/
-----	----	---------------------------------	-----	-----	---	---	---	-----	---

※基本的に予約診療となりますが、お問い合わせいただければ状況に応じてご案内いたします。

泌尿器科	午前	【受付時間】8:30~11:45 【診察開始】9:00~	初再診	/	大 学 診察10:00~	/	大 学 診察10:00~	/	大 学
------	----	---------------------------------	-----	---	-----------------	---	-----------------	---	-----

※休診となることがあります。事前にお問い合わせをお願いします。

健診科	午前	【受付時間】8:30~11:00 【診察開始】9:00~	予約制	杉原・田代	杉原・清平	杉原・田中(貴)	杉原・佐々木(雅)	北口・田代	交 替
-----	----	---------------------------------	-----	-------	-------	----------	-----------	-------	-----