

笑顔

TAKE FREE

ご自由にお持ち
帰りください

いっぱい

冬号 第71号

発行・編集



福島生協病院広報委員会
広島市西区福島町1丁目24番7号
TEL: 082-292-3171 (代)
<http://www.hch.coop/fukushima/>

2023年新年のご挨拶

福島生協病院院長 北口 浩

新年明けましておめでとうございます。

昨年3年目に突入した新型コロナウイルス感染症の脅威は、当院へも院内クラスターという形で現れました。まさにあっという間の感染拡大で、その感染力の強さに改めて新型コロナウイルス感染症の恐ろしさを感じた一年でした。入院患者様やそのご家族の方へは面会禁止の措置を継続しなければならずご不便をおかけしています。安心して受診・療養頂けるよう、職員は引き続き感染予防に努めてまいります。

昨年は10月より75歳以上の高齢者医療費窓口負担2割化が開始されました。1割負担であった患者様にとっては倍の負担となります。新型コロナウイルス感染症や物価高騰など国民生活が厳しくなっていく中でのこの窓口負担増は、受診控えが進み、治療が受けられず重症化する患者様が増えていくのではと危惧しております。限りある貴重な税金は、防衛費増ではなく、国民の命と生活を守る社会保障費へ回すべきと思います。

ロシアによるウクライナ侵攻から1年が経とうとしていますが、未だに終わりが見えてきません。このウクライナ侵攻を受けて、日本政府は、武装強化・軍事費増と戦争が出来る国づくりへと進めています。私達は「ともにいのちを大切に、みんなが健康で安心して暮らせる社会をつくります」という理念を掲げ、それを胸に日々の業務・活動を続けています。ウクライナの平和を祈ると同時に、こうした戦争する国づくりを進める動きに対しても反対の声を上げ続けていきたいと思います。

昨年は、院内クラスターの影響もあり経営面では非常に大きな打撃を受けました。この経験を教訓として、よりいっそうの感染対策の強化に努め、誰もが安心して医療を受けることができるよう医療体制の維持に努めて参ります。

本年も宜しくお願い申し上げます。

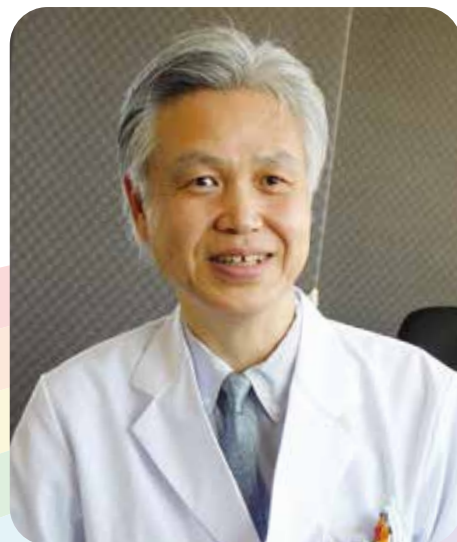

当院の理念・基本方針

●基本理念●

私たちは、患者さんの立場に立った無差別平等の医療を実践します。

基本方針

1. インフォームドコンセント（説明と意思決定）を重視し、患者さんから信頼される医療を提供します。
2. 安心・安全な医療を提供するため、職員教育・研修を通じて、医療、介護、福祉の向上につとめます。
3. 地域の人々とともに、医療・介護・福祉のネットワークづくりをすすめ、地域医療の充実につとめます。
4. 全職員がSDH（健康の社会的決定要因）の視点を持ち、平和で安心して住み続けられるまちづくりに取り組みます。
5. 健全な病院運営のもと、全職員が生き生きと働く病院を目指します。

ISO 9001 を取得致しました

広島中央保健生活協同組合では、2021年度より「ISO 9001」の取得へ向け法人全体での取り組みを開始致しました。各事業所で推進体制を敷いて取り組みを行い、福島生協病院でも毎月の推進委員会を開催してきました。文書規定や品質目標管理などの規定や指標の整備を進め、全職員の力量チェックを作成・実施を行ってきました。また、内部監査体制を確立して、各職場への監査を行い、要対策項目を明らかにして改善を行ってきました。患者様・利用者様・関係者様などのステークホルダーへの寄与、サービス・満足度の向上の為に、必要なルールの取り決めを設定し、その実践と評価を行って検証するPDCAサイクルの定着を目指しました。

2022年5月に第1段階訪問審査、6月に第2段階訪問審査を受審し、9月にめでたく認証を受ける事が出来ました。

ISOの認証を受ける事はゴール・目的ではありません。この取り組みを行う事で病院の品質や職員の力量を向上させ、患者様・利用者様に満足して頂けるサービスの提供を続けていけるよう、今後も職員一同研鑽を積んでいきたいと思えます。



病床機能再編のお知らせ

福島生協病院病床機能検討プロジェクト 事務局（事務長） 西田 飛龍

福島生協病院は、急性期一般病床、回復期リハビリテーション病床、地域包括ケア病床の入院機能、また、外来・健診や在宅など、予防から急性期対応～慢性期～在宅・介護へと切れ目のない医療の実現の為に機能を有しております。2022年12月より、その病床機能の一部を再編致しました。急性期一般病床77床の内16床を地域包括ケア病床へと機能転換し、従来の地域包括ケア病床と合わせて62床へと増床致しました。

当院は地域の急性期病院様より、患者様のご自宅復帰へ向けてのリハビリの為に転院紹介や、開業医の先生方からのレスパイト入院依頼を多く頂いております。ご紹介頂き大変有難く思っております。在宅復帰を目指して準備を整える、急性期と在宅の橋渡しをする、この地域包括ケア病床の増床による病床機能の再編は、このような地域のニーズにより一層応える事の出来るものと思っております。

この機能再編においては、検討プロジェクトを立ち上げて協議検討を行ってまいりました。地域の急性期病床を減らす事の葛藤もありましたが、当院に求められている事、地域から望まれている事は何かを熟考し、今回の編成となった次第です。

地域のみなさまとの連携を強めて進んでいきたいと思えます。今後ともどうぞよろしくお願い致します。

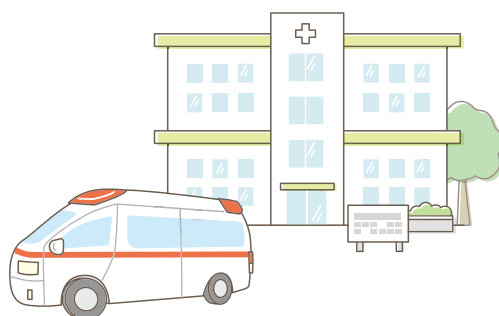



福島生協病院 在宅診療部の紹介

福島生協病院在宅診療部では、さまざまな理由で通院が困難な患者様に対して、訪問診療を行っています。訪問診療とは、担当医師が患者様のご自宅を定期的にお伺いし、原則月2回、計画的に治療・健康管理を行うサービスです。日常的な診察で体調の悪化を未然に防ぎ、万が一の際にも、精密検査や入院治療など、適切な治療にスムーズに繋げることができます。

当院は、入院のための病床や、内科の他に外科や整形外科、皮膚科など多くの診療科を持つ病院ですので、患者様の情報

を院内で共有しながら、細やかな全身管理が可能です。また、ケアマネジャーや訪問看護など他職種とも情報共有や連携を図り、包括的なケアで適切な在宅医療の環境づくりをお手伝いします。

訪問診療は、診療を受ける患者様本人はもちろん、介護をされているご家族など介護者にも安心いただけます。病気や障害を持たれている方にとっての定期的な通院はとても大変で、往復の移動や、診療・調剤薬局での待ち時間なども負担が大きいと聞きます。訪問診療をご利用いただければ、通院に係る様々な負担を大きく解消することができます。

また、当院は機能強化型在宅療養支援病院*として認可を受けておりますので、定期的な訪問に加え、夜間や休日なども含め、24時間365日体制で、電話での指示・往診・訪問看護との連携・救急要請の指示など、適切な対応が可能となっており、緊急時にも安心していただけます。

訪問診療を受けることができる方は、原則「自宅療養中で、通院が困難な方」が対象です。訪問範囲につきましては、ご相談いただければ可能な限り対応いたします。ご希望の方は、担当ケアマネジャーやかかりつけ医にご相談いただくか、お気軽に福島生協病院在宅診療部（☎082-292-3103）までお問合せください。

病気になっても、介護が必要になっても、貴方がご自分らしく過ごすため、福島生協病院在宅診療部が全力でサポートいたします。

*機能強化型在宅療養支援病院とは、24時間の連絡体制や緊急入院体制が整っていることや、看取り、緊急往診についての実績があるなど、厳しい基準をクリアした医療機関として認可された病院のことです。



後期高齢者2割負担について

令和4年10月1日から後期高齢者制度が変更になり、一定以上所得がある方は窓口負担が1割から2割になりました。負担が倍になるのは、年収（年金と他の合計）が単身者で200万円以上、夫婦で320万円以上の方です。対象は5人に1人と言われていますが、財務省や経団連は、原則2割を求めているため、今後の注視が必要です。

例えば、糖尿病でインスリン注射が必要な患者が月に1度受診をされている場合、治療内容にもよりますが、薬代を除いても年間で約30,000円程度増加することになります。決して安い金額とは言えません。

しかし、医療費を削減するためにぎりぎりまで受診しないという選択をしてしまうと、重症化するリスクが高まります。重症化してから受診すると、より高い医療費がかかってしまい、結果的に費用負担が増大してしまうこともあります。

当院でも、後期高齢者2割負担に関して賛成か反対かのシール投票を行いました。結果は92.7%の方が「反対」に投票され、本当に高齢者の事を考えた政策なのか考えさせられる結果となりました。今後、患者の思いや医療現場の実態に沿った改定が行われるように願っております。



福島生協病院外来診療体制表

※学会出席等で休診や医師の交代の場合があります。電話（病院）082-292-3171

2023年1月1日現在

受付時間			月	火	水	木	金	土
内科	午前 8:30～11:45	初再診	橋本	柴田	柴田	神尾	保手浜	直江 (第1・3・5)
			神尾	三善	橋本	濱本	神尾	交替 (第2・4)
			池本	橋本	神尾	池本	清家	大学
			田中	松原	田中		田中	
	午前 8:30～12:00	予約	高岡	高岡	交替	大津	大津	交替
			多比良	多比良	大津	高岡	多比良	
			保手浜	飯田	高岡/三善 (交替)	多比良	大学	
						藤原		
	午後 13:30～16:30	初再診				神尾	橋本	
		予約	多比良	大津		藤原	高岡 (ペースメーカー)	
			飯田	保手浜		叶	多比良	
	夕方 16:30～18:00	予約				藤原 (不定期)		

外科	午前 8:30～11:45 (土曜は 9:30 受付 10:00 診察)	初再診	大森	田代	前田	北口	前田	交替 受付 9:30～ 診察 10:00～
			宮庄	原田	宮庄	原田	大森	
	午後 13:45～16:00	形成外科				原田		
		肛門科				田代		

整形外科	午前 8:30～11:45 (土曜は 9:30 診察)	初再診	長谷川	杉本 (11時まで)	長谷川 (11時まで)	長谷川	杉本	交替 (第2・3のみ)
		予約	杉本			杉本	長谷川	
	午後 13:30～16:30	初再診		手術	手術			

婦人科	午前 8:30～11:45		大学 (交替)				大学 (交替)	
-----	---------------	--	------------	--	--	--	------------	--

※予約制の婦人科がん検診のみとなります。一般の診察は行っておりません。

眼科	午前 8:30～11:45	初再診	高松	高松	高松	高松 (11時まで)	高松	
				松浦 (1/10まで)	松浦 (1/11まで)	松浦(11時まで) (1/12まで)	松浦 (1/13まで)	
	午後 13:45～16:00	初再診	高松	検査	検査			
予約						松浦(1/13まで) 高松(1/20から)		

※毎週土曜日は休診となっています。

耳鼻咽喉科	午前 8:30～11:45		大学 (交替)			大学 (交替)		大学 (交替)
-------	---------------	--	------------	--	--	------------	--	------------

※休診となることがあります。事前にお問い合わせをお願いします。

皮膚科	午前 8:30～11:45	初再診	大学 (交替)				大学 (交替)	大学 (交替)
-----	---------------	-----	------------	--	--	--	------------	------------

※休診となることがあります。事前にお問い合わせをお願いします。

泌尿器科	午前 8:30～11:45			大学(交替) 診察10時から		大学(交替) 診察10時から		大学 (交替)
------	---------------	--	--	-------------------	--	-------------------	--	------------

※休診となることがあります。事前にお問い合わせをお願いします。

健診科	午前 8:30～11:00	予約制	杉原/田代	杉原/佐藤	杉原/田中(貴)	杉原/佐々木	北口/田代	交替
-----	---------------	-----	-------	-------	----------	--------	-------	----

※健診科は全て予約制です。